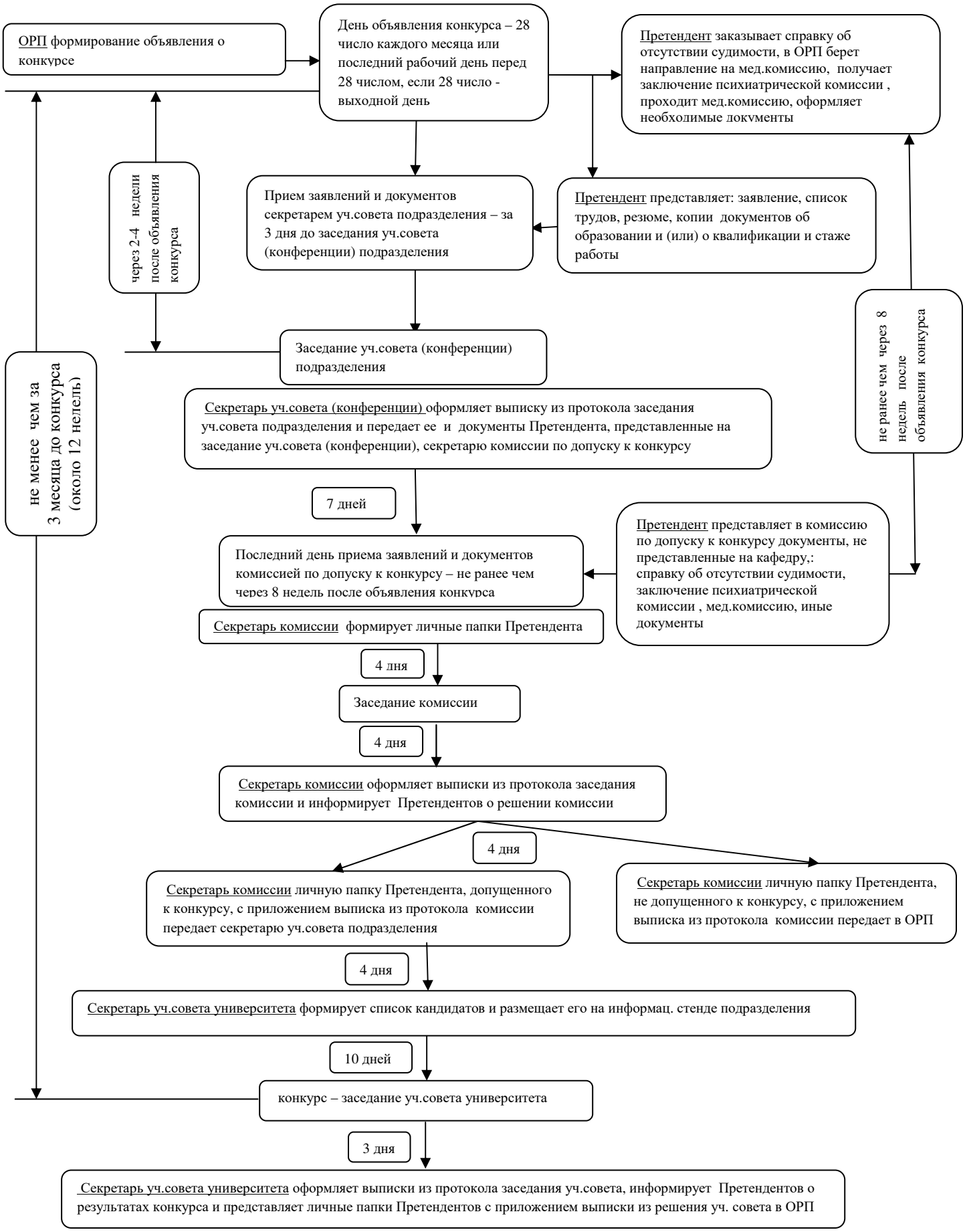Схема процедуры избрания на должность директора института, директора высшей школы Претендента, не работающего на должности ППС в УГНТУ или из числа сторонних лиц