**Схема процедуры избрания на должность доцента, старшего преподавателя, преподавателя, ассистента Претендента, не работающего на должности ППС в УГНТУ или из числа сторонних лиц**
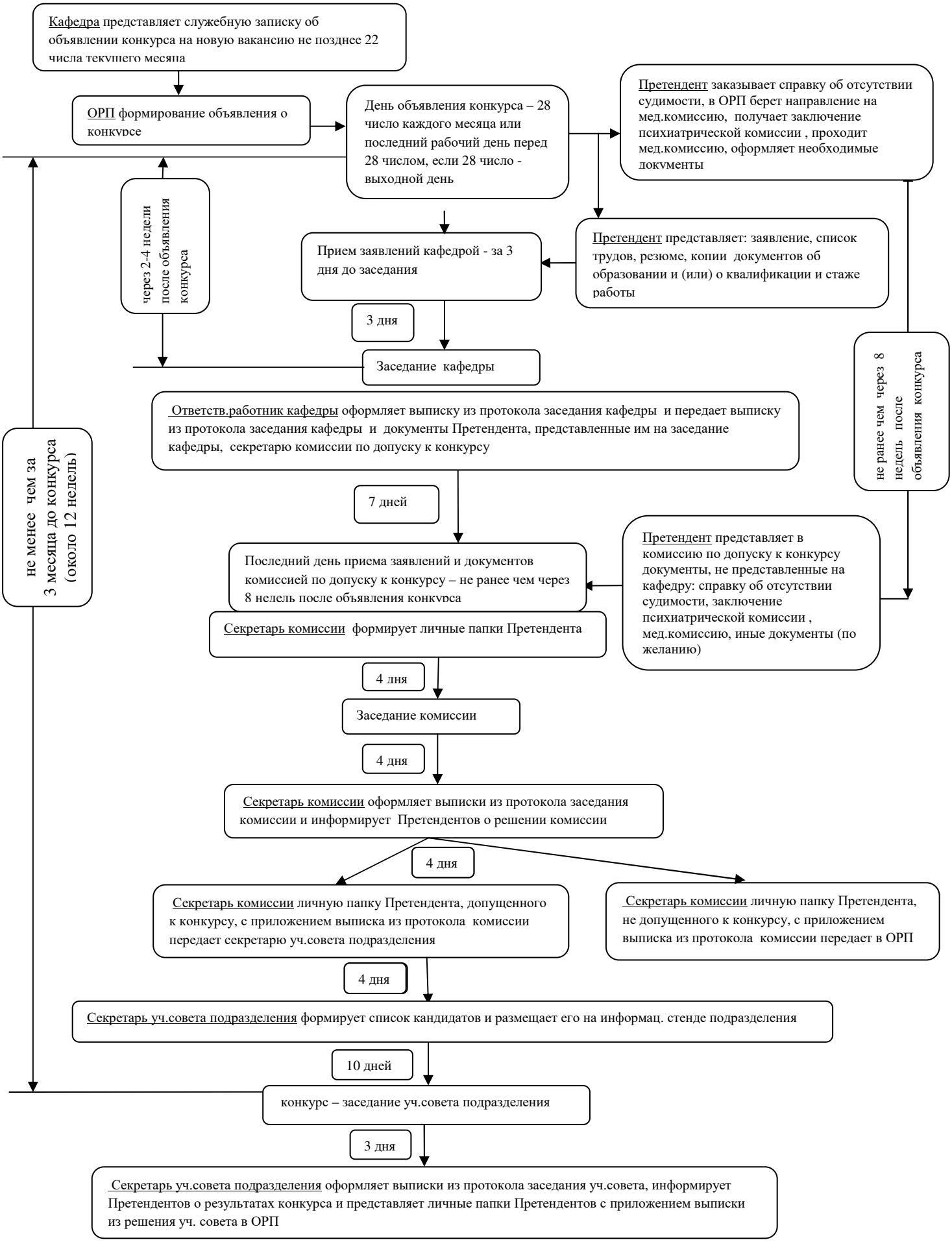
(в состав подразделение входят кафедры)