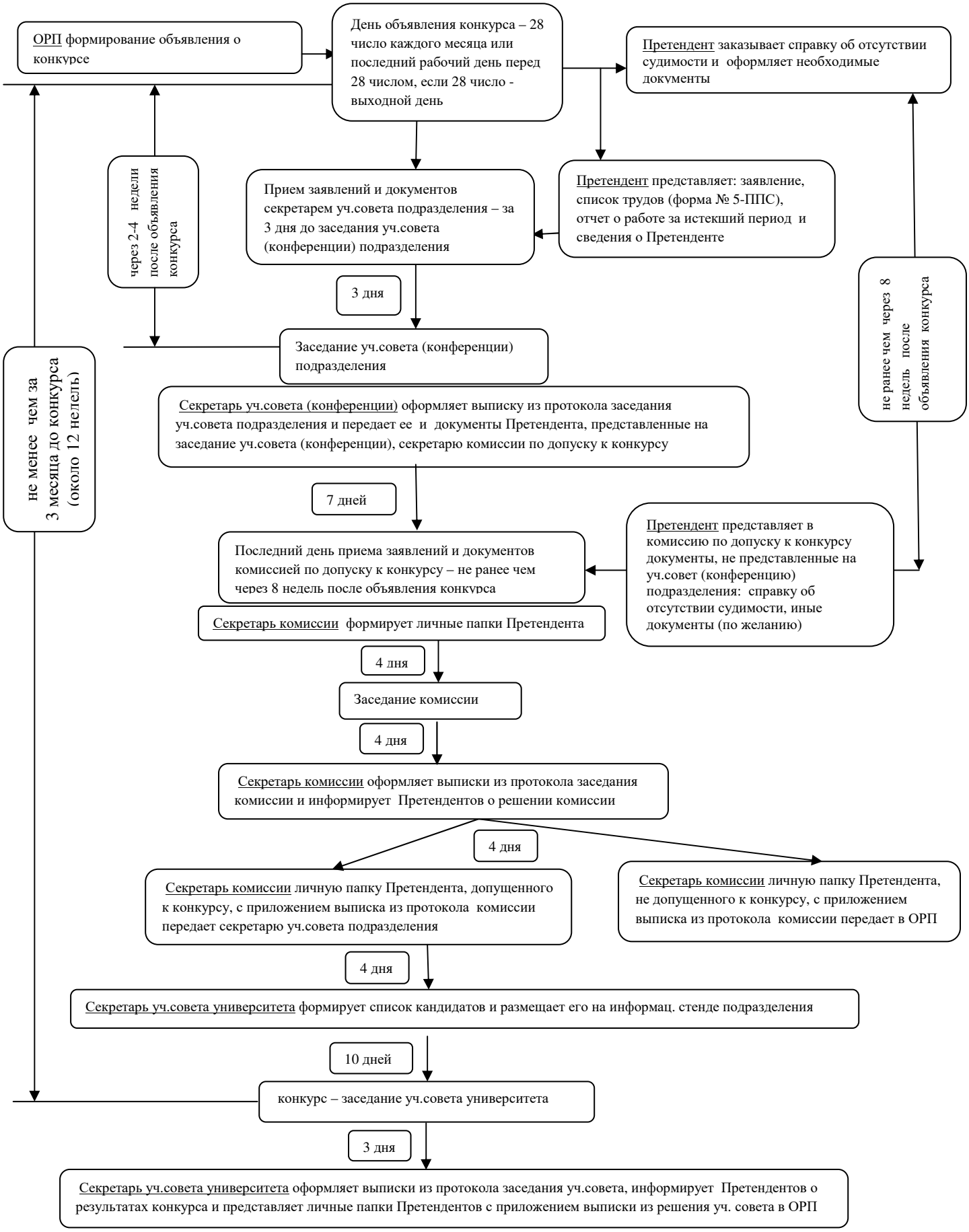Схема процедуры избрания на должность директора института, директора высшей школы, работающего на должности ППС в УГНТУ